



**Mobilité**

**OBJET : Présentation du rapport d'activités du Syndicat Intercommunal des Transports Collectifs de la région de Châteaubriant, Nozay et Derval – Année 2020**

**EXPOSE**

Conformément à l'article L.5211-39 du Code Général des Collectivités Territoriales, le Président du Syndicat Intercommunal des Transports Collectifs doit adresser chaque année avant le 30 septembre, au Président de chacune de ses communautés de communes membres, un rapport retraçant l'activité de l'établissement.

C'est dans ce cadre que le rapport d'activités de l'année 2020 dudit Syndicat est remis au conseil communautaire.

Ce dossier a été examiné lors de la Commission « Mobilité » réunie le 19 mai dernier.

**DECISION**

Compte tenu de ce qui précède, le conseil communautaire donne acte à Monsieur le Président de la présentation du rapport d'activités du Syndicat Intercommunal des Transports Collectifs de la région de Châteaubriant, Nozay et Derval de l'année 2020.

Les membres du Conseil Communautaire prennent acte de la présentation de ce rapport

Présenté à Châteaubriant, le 1<sup>er</sup> juillet 2021

Le Président,

Alain H



Le Président,  
  
Alain HUNAUT

AR-Préfecture

044-200072726-20210702-615-DE

Acte certifié exécutoire

Réception par le Préfet : 02-07-2021

Publication le : 02-07-2021 Conseil Communautaire du



**SYNDICAT INTERCOMMUNAL  
DES TRANSPORTS COLLECTIFS  
Région CHATEAUBRIANT - NOZAY - DERVAL  
1 rue d'Aval  
44520 MOISDON LA RIVIERE**

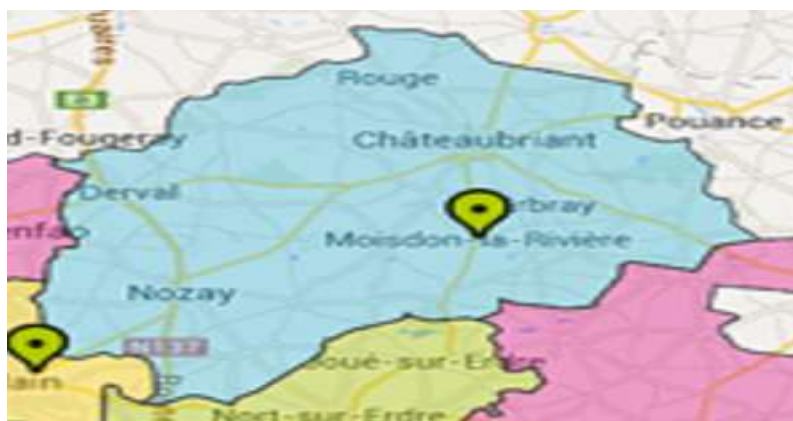

**RAPPORT D'ACTIVITE DE L'EXERCICE**

# SOMMAIRE

- I - Présentation générale du Syndicat Intercommunal des Transports Collectifs
- II - Transports scolaires
- III - Transports à la demande
- IV - Finances

# **I - Présentation général Syndicat Intercommuna Transports Collectifs**

- **1 - Liste des délégués du SITC jusqu'au 27 août 2020:**

- **Pour la Communauté de Communes CHATEAUBRIANT-DERVAL :**

Céline ALAIN, Jean Noël BEAUDOIN, Nathalie BEAUDOIN, Arnaud BERNARD, Michel BERTRAND, BOISSEAU, Béatrice BOISTEAU, Jérôme BOURDEL, Marie-Laure CADOREL, Roland CHAUDET, Pascal CHIRADE, Sébastien CROSSOUARD, Guy DELAUNAY, Philippe DELOURME, Jean-Michel DUCLOS, GICQUEAU, Cindy GOHIER, Marie-Pierre GUERIN, Lucie GUERINEL, Marie-Pierre GUERRIER, HALLET, Marie-Jo HAVARD, Sandra HERSANT, Alain HORHANT, Stéphane HOUSSAIS, Marie-Catherine LE HECHO, Virginie LEDUC, Marie-Josèphe LEMAITRE, François-Xavier LEPRETRE, MONTAGNE, Véronique NICLOT, Christophe PAINTURIER, Arnaud PELE, Nathalie PIGREE, Amélie Maurice POUSSEL, Valérie PREVAIRE, Marie-Thérèse RAGUIN, Ginette RAYNARD, Sylvie ROBERT, Paule SECHET et Christiane VAYSSADE

- **Pour la commune d'ABBARETZ :**

Jean Pierre POSSOZ et Marie-Laure TOURILLON

- **Pour la commune de LA GRIGONNAIS :**

Lydia LEBASTARD et Lionel TRIVIERE

- **Pour la commune de NOZAY :**

Françoise JORAT et Sandra VAILLANT

- **Pour la commune de PUCEUL :**

Christophe DUGUE et Bernard SANSOUCY

- **Pour la commune de SAFFRE :**

Isabelle BOULAY et Martine LORENT-LEBRETON

- **Pour la commune de TREFFIEUX :**

Sylvia CHATELAIN et Thierry MAILLARD

- **Et pour la commune de VAY :**

Richard HARROUET et Chantal MALO

- **1 - Liste des délégués du SITC depuis le 27 août 2020:**

- **Pour la Communauté de Communes CHATEAUBRIANT-DERVAL :**

Jean Noël BEAUDOIN (suppléante : Ludivine GUIBRETEAU), Nathalie BEAUDOIN (suppléante : BLOT (suppléante : Annie GUIBERT), Gaëlle BRAUD (suppléant : Thomas GILET), Brigitte CHIRAZ (suppléante : Marie-Josèphe LEMAITRE), Catherine CIRON (suppléante : Yveline BOMBRAY), Sébastien CROSSOUARD (suppléante : Marie-France JOLY), Anne-Cécile FIDON (suppléante : Yveline HECHO), Maurice GICQUEAU (suppléant : Guy DELAUNAY), Marie-Pierre GUERIN (suppléante : Yveline GUILLOIS (suppléant : Jérémy CERISIER), Pauline HALLET (suppléant : Loïc BOURDEL), Stéphane HALL (suppléant : Marie-Laure NEVEU), David JOLY (suppléant : Christian RATTAZI), Fabienne JOUAN (suppléante : Jacqueline LEBLAY (suppléant : Michel HORHANT), Edith MARGUIN (suppléant : Jean-Noël CHIRAZ (suppléant : Sébastien HAULBERT), Benoît NAEL (suppléante : Sarah MONNIER), Arnaud PELE (suppléant : BOUIN), Jérôme PENIGUEL (suppléant : Arnaud BERNARD), Nathalie PIGREE (suppléant : Nicolas PIGREE (suppléante : Laure SCHELL), Ginette RAYNARD (suppléante : Isabelle ROUE), Marie-Paule SEBASTIEN (suppléant : BERTRAND).

- **Pour la commune d'ABBARETZ :**

Thibault MORTIER (suppléant : Jean Pierre POSSOZ)

- **Pour la commune de LA GRIGONNAIS :**

Lydia LEBASTARD (suppléante : Delphine JEGU)

- **Pour la commune de NOZAY :**

Françoise JORAT (suppléant : Yoann CARGOUET)

- **Pour la commune de PUCEUL :**

Bernard GUILLARD (suppléant : Sylvain THOUVENOT)

- **Pour la commune de SAFFRE :**

Isabelle BOULAY (suppléant : Denis POULIN)

- **Pour la commune de TREFFIEUX :**

Chantal CHASLES (suppléante : Emilie SEGURA)

- **Et pour la commune de VAY :**

Chantal MALO (suppléant : Richard HARROUET)

- **2 – Le Bureau du SITC jusqu’au 27 août 2020:**

- Président : Michel BOISSEAU,
- 1<sup>er</sup> vice-président : Jean-Pierre POSSOZ
- 2<sup>nd</sup>e vice-présidente : Catherine LE HECHO
- Secrétaire : Maurice POUESSEL
- Membres du bureau :
  - Arnaud BERNARD
  - Isabelle BOULAY
  - Dominique CHIRADE
  - Didier FRETILLET
  - Maurice GICQUEAU
  - Marie-Jo HAVARD
  - Stéphane HOUSSAIS
  - Edith MARGUIN
  - Et Marie-Paule SECHET

- **2 – Le Bureau du SITC à partir du 27 août 2020:**
  - Président : Sébastien CROSSOUARD,
  - 1<sup>er</sup> vice-président : Jean-Noël BEAUDOIN
  - 2<sup>nde</sup> vice-présidente : Isabelle BOULAY
  - Secrétaire : Françoise JORAT
  - Membres du bureau :
    - Nathalie BEAUDOIN
    - Chantal CHASLES
    - Catherine CIRON
    - Maurice GICQUEAU
    - David JOLY
    - Lydia LEBASTARD
    - Edith MARGUIN
    - Thibault MORTIER
    - Jérôme PENIGUEL

### 3 – Organisation au sein du SITC

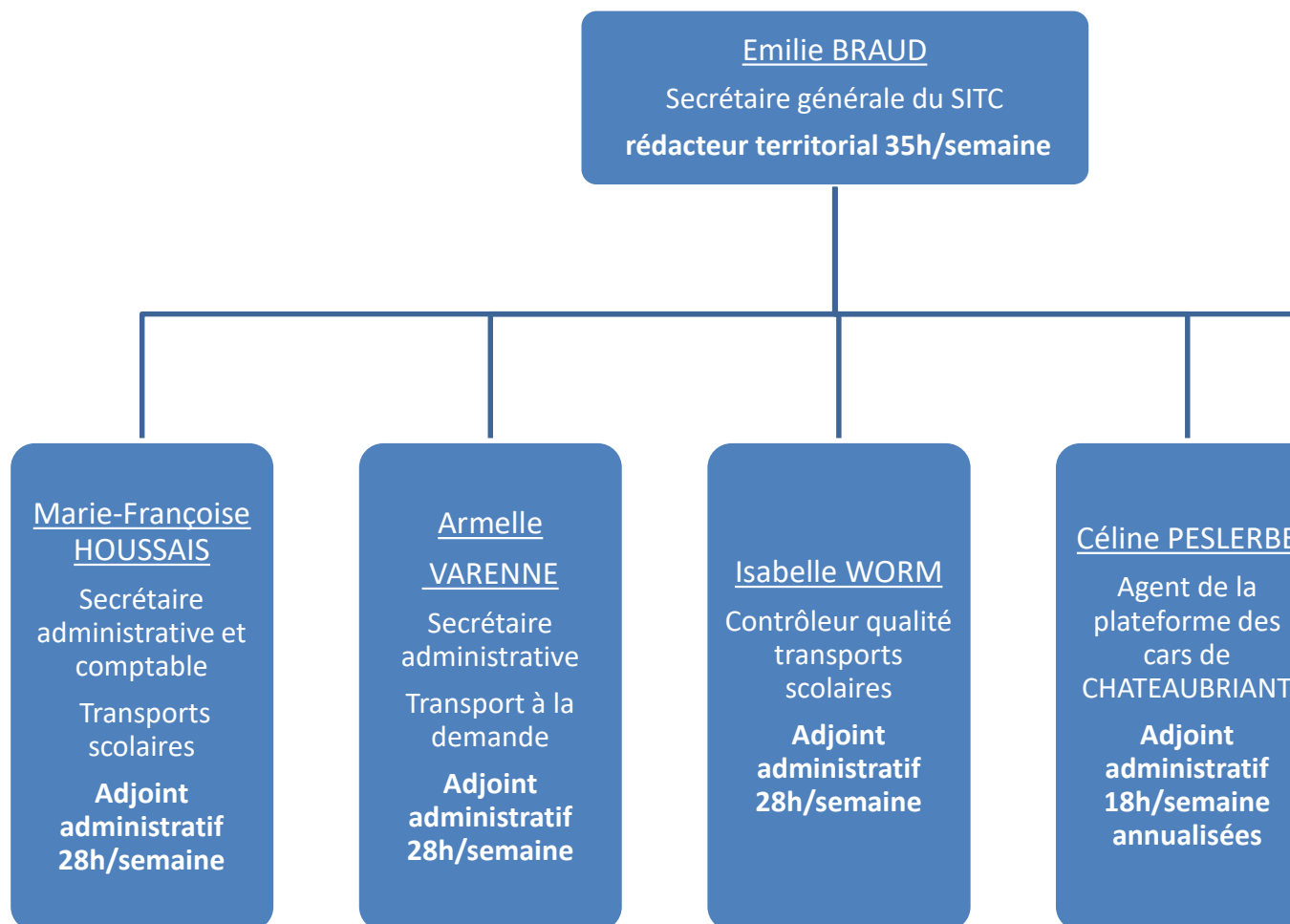

## II – Transports scolaire

NOMBRE D'ELEVES INSCRITS PAR CATEGORIES  
( janvier 2021)

CATEGORIES	ANNEE 2020
DEMI-PENSIONNAIRES	4 247
INTERNES	217
TOTAL	4464

NOMBRE DE CIRCUITS PAR POLE SCOLAIRE

POLES SCOLAIRES	CIRCUITS PRIMAIRES	CIRCUITS SECONDAIRES	TOTAL
CHATEAUBRIANT	40	240	
DERVAL	14	32	
NOZAY	46	92	
RIAILLE	4	4	
REDON		2	
TOTAUX	104	370	

91 véhicules assurant les circuits scolaires :

- Pôle CHATEAUBRIANT : 50 cars + 3 véhicules 22 places + 1 véhicule 9 places → **2 546 élèves**
- Pôle NOZAY : 20 cars + 3 véhicules 9 places → **1 346 élèves**,
- Pôle DERVAL : 10 cars (dont 4 affectés aux circuits des internes) + 1 véhicule 9 places (dont 122 internes)
- Pôle RIAILLE : 2 cars → **107 élèves**
- Pôle REDON : 1 car → **38 élèves**

## ELEVES INSCRITS PAR COMMUNE ET PAR TYPE D'ETABLISSEMENT

Étiquettes de lignes	COLLEGE	LYCEE	MFR	PRIMAIRE	Total général
ABBARETZ	128	26	1	23	178
CHATEAUBRIANT	59	78			137
DERVAL	48	106	4	25	183
ERBRAY	146	96	1	72	315
FERCE	27	15	2	4	48
GRAND-AUVERNE	40	26	1	4	71
ISSE	93	50	1	14	158
JANS	80	32	1	49	162
JUIGNE-DES-MOUTIERS	16	3			19
LA CHAPELLE-GLAIN	47	29		1	77
LA GRIGONNAIS	104	7		43	154
LA MEILLERAYE-DE-BRETAGNE	72	34	3	21	130
LOUISFERT	70	34		10	114
LUSANGER	43	26	1	5	75
MARSAC-SUR-DON	92	19	2	17	130
MOISDON-LA-RIVIERE	94	63	1	15	173
MOUAIS	27	6		5	38
NOYAL-SUR-BRUTZ	35	17			52
NOZAY	90	39	1	68	198
PETIT-AUVERNE	25	16		11	52
PUCEUL	84	12		4	100
ROUGE	87	47		26	160
RUFFIGNE	47	27		8	82
SAFFRE	215	14		124	353
SAINT-AUBIN-DES-CHATEAUX	82	42		18	142
SAINT-JULIEN-DE-VOUVANTES	51	29		23	103
SAINT-VINCENT-DES-LANDES	71	36	3	28	138
SION-LES-MINES	98	44	1	35	178
SOUDAN	77	56	1	27	161
SOULVACHE	25	11			36
TREFFIEUX	49	15		10	74
VAY	112	8	2	42	164
VILLEPOT	22	19			41
<b>Total général</b>	<b>2356</b>	<b>1082</b>	<b>26</b>	<b>732</b>	<b>4196</b>

## III – Transports à la demande

## COMPARAISON PAR ANNEES DU NOMBRE DE VOYAGES

	2006	2007	2008	2009	2010	2011	2012	2013	2014	2015	2016
CHAPELLE GLAIN	162	126	170	108	145	345	371	228	195	237	272
CHATEAUBRIANT	467	336	414	427	489	568	570	641	480	498	567
DERVAL	77	119	188	181	336	263	355	374	379	313	239
ERBRAY	444	400	465	370	335	418	360	243	254	192	232
FERCE	53	118	53	62	70	54	67	58	169	95	51
GRAND AUVERNE	14	12	103	128	57	125	62	91	84	82	150
ISSE	184	183	204	140	115	181	195	130	219	230	306
JANS	31	97	121	76	6	26	35	17	35	51	28
JUIGNE LES MOUTIERS	7	4	12	18	53	72	138	57	28	34	23
LOUISFERT	199	210	268	264	264	185	77	116	65	101	54
LUSANGER	107	135	125	143	173	397	327	218	150	270	196
MARSAC SUR DON	48	47	57	60	99	132	87	335	224	106	113
MEILLERAYE DE BRETAGNE	92	57	88	82	113	142	285	280	401	565	431
MOISDON LA RIVIERE	269	158	65	98	121	131	252	252	273	433	688
MOUAIS	5	16	13	0	2	9	8	14	7	9	71
NOYAL SUR BRUTZ	0	0	3	0	0	0	4	42	7	47	55
PETIT AUVERNE	82	76	68	88	107	88	105	94	99	73	56
ROUGE	118	243	175	162	211	324	349	253	220	220	291
RUFFIGNE	52	106	51	82	85	81	284	402	538	160	166
SION LES MINES	253	273	268	189	183	223	392	294	208	162	223
SOUDAN	121	144	130	128	98	101	135	255	248	260	279
SOULVACHE	260	250	243	144	123	136	129	78	11	13	74
St AUBIN DES CHATEAUX	74	81	68	129	118	220	240	140	182	209	276
ST JULIEN DE VOUVANTES	344	340	455	464	501	666	499	405	282	342	183
ST VINCENT DES LANDES	454	514	388	311	270	353	429	374	342	180	166
VILLEPOT	29	9	2	5	3	41	41	48	87	77	131
<b>TOTAL COMMUNAUTE DE COMMUNES CHATEAUBRIANT DERVAL</b>	<b>3946</b>	<b>4054</b>	<b>4197</b>	<b>3859</b>	<b>4077</b>	<b>5281</b>	<b>5796</b>	<b>5439</b>	<b>5187</b>	<b>4959</b>	<b>5321</b>
ABBARETZ	132	112	72	101	86	104	92	139	82	41	72
LA GRIGONNAIS	44	60	44	22	43	78	139	27	4	3	4
NOZAY	285	292	176	127	202	310	256	282	230	223	192
PUCEUL	5	6	10	4	9	8	2	2	10	22	16
SAFFRE	45	50	9	28	27	35	42	29	60	95	60
TREFFIEUX	33	37	109	37	64	47	168	155	33	136	111
VAY	39	64	54	5	21	116	125	109	80	77	70
<b>TOTAL COMMUNAUTE DE COMMUNES DE NOZAY</b>	<b>583</b>	<b>621</b>	<b>474</b>	<b>324</b>	<b>452</b>	<b>698</b>	<b>824</b>	<b>743</b>	<b>499</b>	<b>597</b>	<b>525</b>
<b>TOTAL GENERAL</b>	<b>4529</b>	<b>4675</b>	<b>4671</b>	<b>4183</b>	<b>4529</b>	<b>5979</b>	<b>6620</b>	<b>6182</b>	<b>5686</b>	<b>5556</b>	<b>5846</b>

## EXPLICATIONS DU NOMBRE DE VOYAGES ET DU NOMBRE DE

Le Nombre de voyages correspond à une course, c'est-à-dire 1 aller - retour (pour la personne qui fait l'aller et le retour), ou 1 aller pour la personne qui fait que l'aller et le retour pour celle qui fait que le retour (Tableau Nombres de voyages par commune, comparaison par années du nombre de voyages,

le nombre de trajet correspondant à chaque aller et chaque retour pour commune (tableau des destinations des voyageurs)

Pour trouver le nombre de Trajets effectués il faut prendre le nombre de communes et additionner le cumul aller - retour

NOMBRE DE VOYAGES PAR MOIS ET PAR COMMUNE POUR L'A

 Région PAYS de la LOIRE	JANV	FEV	MARS	AVRIL	MAI	JUIN	JUIL	AOÛT	SEPT				
	Handi capés	Handi capés	Handi capés	Handi capés	Handi capés	Handi capés	Handi capés	Handi capés	Handi capés				
CHAPELLE GLAIN	23	13	9	6	12	10	14	3	23				
CHATEAUBRIANT	43	44	1	28	17	14	31	4	42	2	57	8	48
DERVAL	30	1	26	12	4	13	13	18	12	7			
ERBRAY	28	28	12	1	3	1	5	4	7				
FERCE	12	11	9	6	10	8	8	9	10				
GRAND AUVERNE	5	5	1	1	1	2	1						
ISSE	25	15	5	1	3	10	5	7	8				
JANS	1	2	1	1	1	6	2	4					
JUIGNE LES MOUTIERS		2	1										
LOUISFERT	3	5	1	2	2	2	2	4	2	4			
LUSANGER	31	27	12		2	5	10	5					
MARSAC SUR DON	23	14	11	9	9	7	17	8	15				
MEILLERAYE DE BRETAGNE	34	25	30	32	30	44	42	33	48				
MOISDON LA RIVIERE	59	48	37	30	40	50	49	42	49				
MOUAIS	1	5											
NOYAL SUR BRUTZ													
PETIT AUVERNE													
ROUGE	25	25	19	10	11	22	33	35	36				
RUFFIGNE	19	18	12	4	4	6	13	8	9				
SION LES MINES	18	21	21	4	8	24	39	39	31				
SOUDAN	23	19	17	12	20	20	20	14	27				
SOULVACHE	4	7	6	4	4	7	10	15	16				
ST AUBIN DES CHATEAUX	21	16	10	4	4	8	21	14	13				
ST JULIEN DE VOUVANTES	8	5	8		2	5	9	7	12				
ST VINCENT DES LANDES	18	12	3		1	9	14	6	2				
VILLEPOT	5	4	5		5	3			5				
<b>TOTAL COMMUNAUTE DE COMMUNES CHATEAUBRIANT DERVAL</b>	<b>460</b>	<b>399</b>	<b>271</b>	<b>144</b>	<b>199</b>	<b>297</b>	<b>381</b>	<b>329</b>	<b>374</b>				
ABBARETZ	7	5	3		4	7	8	6	10				
LA GRIGONNAIS	13	12	8			2	4	6	14				
NOZAY	34	36	17	1	26	15	30	13	17				
PUCEUL	5	1	1	2	2	4	4	5	5				
SAFFRE	3	4	12	1	2		9	10	6				
TREFFIEUX	4	7	4	7	3	3	6	3	5				
VAY	7	6	9	5	4	7	7	11	3				
<b>TOTAL COMMUNAUTE DE COMMUNES REGION NOZAY</b>	<b>73</b>	<b>71</b>	<b>54</b>	<b>16</b>	<b>41</b>	<b>38</b>	<b>68</b>	<b>54</b>	<b>60</b>				
<b>TOTAL GENERAL</b>	<b>533</b>	<b>470</b>	<b>325</b>	<b>160</b>	<b>240</b>	<b>335</b>	<b>449</b>	<b>383</b>	<b>434</b>				

### Nombre d'inscrits

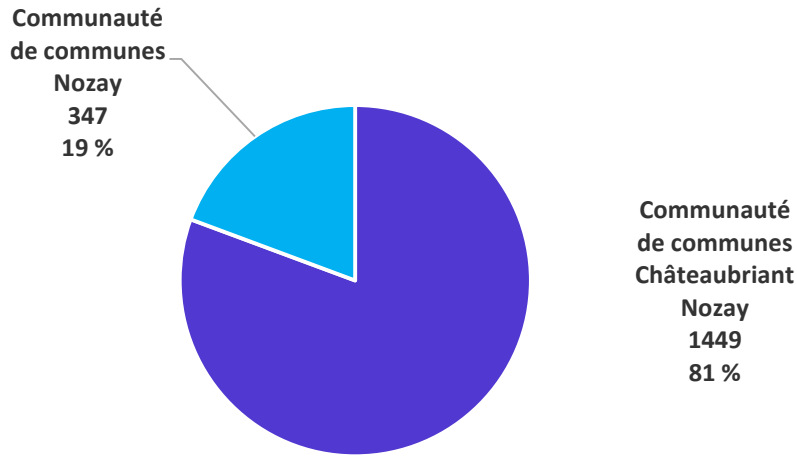

### Nombres

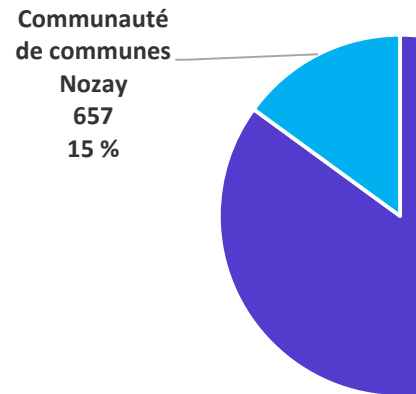

### Nombre de voyages / classes d'âges

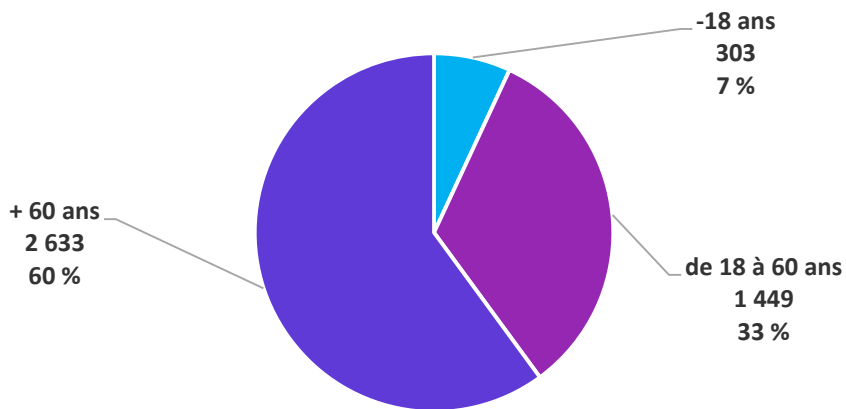

### Motif de dé

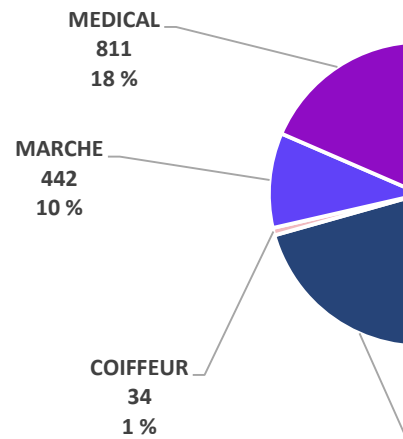

**INSCRIPTIONS DANS LES COMMUNES AU 31 DECEMBRE 2020**

 <b>PERSONNES INSCRITES</b>	<b>PERSONNES UTILISANTS ALEOP</b>	<b>%</b>	
CHAPELLE GLAIN	35	13	37%
CHATEAUBRIANT	331	56	17%
DERVAL	140	24	17%
ERBRAY	51	8	16%
FERCE	26	4	15%
GRAND AUVERNE	17	3	18%
ISSE	57	7	12%
JANS	23	2	9%
JUIGNE LES MOUTIERS	7	2	29%
LOUISFERT	25	4	16%
LUSANGER	63	15	24%
MARSAC SUR DON	63	12	19%
MEILLERAYE DE BRETAGNE	61	16	26%
MOISDON LA RIVIERE	80	17	21%
MOUAIS	10	2	20%
NOYAL SUR BRUTZ	8	0	0%
PETIT AUVERNE	20	1	5%
ROUGE	102	24	24%
RUFFIGNE	17	5	29%
SION LES MINES	99	34	34%
SOUDAN	34	10	29%
SOULVACHE	17	4	24%
ST AUBIN DES CHATEAUX	51	11	22%
ST JULIEN DE VOUVANTES	31	6	19%
ST VINCENT DES LANDES	61	18	30%
VILLEPOT	20	8	40%
<b>TOTAL COMMUNAUTE DE COMMUNES CHATEAUBRIANT DERVAL</b>	<b>1449</b>	<b>306</b>	<b>21%</b>
ABBARETZ	32	6	19%
LA GRIGONNAIS	17	6	35%
NOZAY	163	31	19%
PUCEUL	21	4	19%
SAFFRE	51	14	27%
TREFFIEUX	36	3	8%
VAY	27	5	19%
<b>TOTAL COMMUNAUTE DE COMMUNES NOZAY</b>	<b>347</b>	<b>69</b>	<b>20%</b>
<b>TOTAL GENERAL</b>	<b>1796</b>	<b>375</b>	<b>21%</b>



Communes Départs	ABBARETZ	LA CHAPELLE GLAIN	CHATEAUBRIANT	DERVAL	ERBRAY	FERCE	GRAND AUVERNE	LA GRIGNONNAIS	ISSE	JANS	JUIGNE LES MOUTIERS	LOUISFERT	LUSANGER	MARSAC	LA MEILLERAYE DE BRETAGNE	MOISON	MOUAIS	NOYAL SUR BRUTZ	NOZAY	PETIT AUVERNE	PUCEUL	ROUGE	RUFFIGNE	SAFFRE	ST AUBIN
Communes desservies																									
BLAIN	11			14										181		2			37		4				13
CHALLAIN LA POTHERIE																							5		
CONQUEREUIL																									
ERCE EN LAMEE																									
GRAND FOUGERAY																									
GUEMENE PENFAO			18	28									1	2					1						
HERIC	6		6																13						
JOUE SUR ERDRE																4									
LA DOMINELAIS				1																					
LA PREVIERE																									
LE GAVRE																									
LE PIN																									
MARTIGNE FERCHAUD																									
NORT SUR ERDRE	22		6						2						8				6		3				52
PIERRIC																			1						
POUANCE			15																			112			2
RIAILLE	1						2												6						
ST MICHEL ET CHANVEAUX							6																		
ST SULPICES DES LANDES 35																									
ST SULPICES DES LANDES 44																									
TEILLAY 35																									
THOURIE									8																
<b>Total</b>	<b>106</b>	<b>313</b>	<b>686</b>	<b>269</b>	<b>173</b>	<b>227</b>	<b>25</b>	<b>92</b>	<b>143</b>	<b>32</b>	<b>3</b>	<b>67</b>	<b>162</b>	<b>283</b>	<b>785</b>	<b>802</b>	<b>10</b>	<b>0</b>	<b>332</b>	<b>2</b>	<b>90</b>	<b>532</b>	<b>220</b>	<b>131</b>	<b>25</b>

## UTILISATION PAR MOIS PAR TRANCHE D'ÂGE ET PAR

Mois Année	Nombre d'inscrit	Nombre d'utilisateur				Nom		
		moins de 18 ans	entre 18 et 60 ans	plus de 60 ans	Total	cumul A+R	A	R
JANVIER	1628	22	181	330	<b>533</b>	341	150	4
FEVRIER	1637	36	178	256	<b>470</b>	287	137	4
MARS	1647	21	123	181	<b>325</b>	229	68	2
AVRIL	1649	14	50	96	<b>160</b>	119	29	1
MAI	1649	8	92	140	<b>240</b>	172	40	2
JUIN	1655	16	96	223	<b>335</b>	223	77	2
JUILLET	1655	39	125	285	<b>449</b>	282	116	4
AOUT	1711	47	127	209	<b>383</b>	249	90	3
SEPTEMBRE	1730	16	119	299	<b>434</b>	272	131	3
OCTOBRE	1764	33	133	272	<b>438</b>	274	126	3
NOVEMBRE	1774	23	96	146	<b>265</b>	143	94	2
DECEMBRE	1796	28	129	196	<b>353</b>	238	77	3
<b>TOTAL</b>		<b>303</b>	<b>1449</b>	<b>2633</b>	<b>4385</b>	<b>2829</b>	<b>1135</b>	<b>39</b>

# IV – FINANCES

# COMPTE ADMINISTRATIF 2020

FONCTIONNEMENT				
DEPENSES	MONTANT	POURCENTAGE	RECETTES	MO
Charges à caractères général	109 106,69 €	37,33 %	Produits des activités	
Charges de personnel	169 069,87 €	57,84 %	Subventions	
Autres charges de gestion courante	10 807,50 €	3,70 %	Produits exceptionnels	
Dotations aux amortissements	3 294,88 €	1,13 %	Amortissements	
<b>Totaux</b>	<b>292 329,04 €</b>	<b>100,00%</b>		

INVESTISSEMENT				
DEPENSES	MONTANT	POURCENTAGE	RECETTES	MO
Immobilisations corporelles	868,55 €	100,00%	Amortissements	
<b>Totaux</b>	<b>868,55 €</b>	<b>100,00%</b>		

AR-Préfecture

044-200072726-20210702-615-DE

Acte certifié exécutoire

Réception par le Préfet : 02-07-2021

Publication le : 02-07-2021



Le Président,

Alain HUNAUULT

## Membres titulaires en exercice : 54

L'an deux mil vingt et un, le premier juillet, les membres de la Communauté de Communes de Châteaubriant – Derval se sont réunis à Châteaubriant – à la Halle de Béré - sous la Présidence de M. Alain HUNAULT

Communes	Conseillers Communautaires	Prés.	Abs.	Exc.	Donne pouvoir à	Nom de la personne
LA CHAPELLE GLAIN	M. Michel POUPART	X				
CHATEAUBRIANT	M. Alain HUNAULT	X				
	Mme Catherine CIRON	X		X	P	M. Alain HUNAULT
	M. Georges-Henri NOMARI	X				
	Mme Jacqueline BOMBRAY	X				
	M. Rudy BOISSEAU	X				
	Mme Claudie SONNET	X				
	M. Elias AMIOUNI	X				
	Mme Christine BOURDEL	X				
	M. Jean-Luc MARSOLLIER	X				
	Mme Simone GITEAU	X				
	M. Bernard GAUDIN	X				
DERVAL	M. François-Xavier LE HECHO	X				
	M. Dominique DAVID	X				
	Mme Jacqueline LEBLAY	X				
	M. Michel HORHANT	X				
ERBRAY	Mme Laurence LE BIHAN	X		X	P	Mme Jacqueline LEBLAY
	Mme Isabelle DUFOURD-BOUCHET	X				
	M. Jean-Noël BEAUDOIN	X				
FERCE	Mme Lucie PAUL			X	P	Mme Isabelle DUFOURD-BOUCHET
	M. Alain LE TOLGUENEC	X				
LE GRAND AUVERNE	M. Sébastien CROSSOUARD	X				
ISSÉ	Mme Béatrice PIERRISNARD	X				
	M. Sylvain HAMON	X				
JANS	Mme Marie-Irène BOUIN	X				
	M. Sylvain DESCARPENTRIES			X		
JUIGNE LES MOUTIERS	Mme Brigitte MAISON			X	P	M. Jean-Michel CHEVALIER

LOUISFERT	M. Alain GUILLOIS	X				
LUSANGER	M. Yves FROMENTIN	X				
	Mme Mireille BELLON-CHAMOT	X				
MARSAC SUR DON	M. Hervé DE TROGOFF	X				
	Mme Géraldine PINSON-LERAY	X				
LA MEILLERAYE DE BRETAGNE	Mme Marie-Pierre GUERIN			X	P	M. Patrick GALIVEL
	M. Jean-Yves GICQUEL			X		
MOIDON LA RIVIERE	M. Patrick GALIVEL	X				
	Mme Annette PIÉTIN	X				
MOUAIS	M. Yvan MÉNAGER	X				
NOYAL SUR BRUTZ	Mme Édith MARGUIN	X				
PETIT AUVERNE	M. Guy DELAUNAY			X		
ROUGE	M. Jean-Michel DUCLOS	X				
	Mme Isabelle MICHAUX	X				
	Mme Catherine LE HECHO	X				
RUFFIGNE	M. Louis SIMONEAU	X				
SAINT AUBIN DES CHATEAUX	M. Daniel RABU			X		
	Mme Marie-Paule SECHET	X				
SAINT JULIEN DE VOUVANTES	M. Jean-Michel CHEVALIER	X				
SAINT VINCENT DES LANDES	M. Alain RABU	X				
	Mme Marie-Anne LAILLET	X				
SION LES MINES	M. Bruno DEBRAY	X				
	Mme Martine CHEVALIER			X	P	M. Bruno DEBRAY
SOUDAN	M. Jean-Claude DESGUÉS			X	P	Mme Nathalie PIGREE
	Mme Nathalie PIGRÉE	X				
SOULVACHE	M. Didier PAITIER	X				
VILLEPOT	M. Philippe DUGRAVOT	X		X	P	M. Jean-Luc MARSOLLIER

Secrétaire de Séance : M. François-Xavier LE HECHO

Mme Catherine CIRON est arrivée à 19 h 05 lors de la lecture de la délibération n°077 relative à la convention de partenariat « Action des Collectivités Territoriales pour l'Efficacité Energétique » avec le Syndicat Départemental d'Energie de Loire-Atlantique.

M. Philippe DUGRAVOT est arrivé à 19 h 05 lors de la lecture de la délibération n°077 relative à la convention de partenariat « Action des Collectivités Territoriales pour l'Efficacité Energétique » avec le Syndicat Départemental d'Energie de Loire-Atlantique.

Mme Laurence LE BIHAN est arrivée à 19 h 20 lors de la lecture de la délibération n° 080 relative à l'attribution d'une aide à l'acquisition de vélos à assistance électrique.

AR-Préfecture

044-200072726-20210702-615-DE

Acte certifié exécutoire

Réception par le Préfet : 02-07-2021

Publication le : 02-07-2021



Le Président,  
  
Alain HUNAUULT