



Mobilité

OBJET : Présentation du rapport d'activités du Syndicat Intercommunal des Transports Collectifs de la région de Châteaubriant, Nozay et Derval – Année 2019

EXPOSE

Conformément à l'article L.5211-39 du Code Général des Collectivités Territoriales, le Président du Syndicat Intercommunal des Transports Collectifs doit adresser chaque année avant le 30 septembre, au Président de chacune de ses Communautés de Communes membres, un rapport retraçant l'activité de l'établissement.

C'est dans ce cadre que le rapport d'activités de l'année 2019 dudit Syndicat est remis au conseil communautaire.

Ce dossier a été examiné lors de la Commission « Mobilité » réunie le 10 septembre dernier.

DECISION

Compte tenu de ce qui précède, le conseil communautaire donne acte à Monsieur le Président de la présentation du rapport d'activités du Syndicat Intercommunal des Transports Collectifs de la région de Châteaubriant, Nozay et Derval de l'année 2019.

Les membres du Conseil Communautaire prennent acte de la présentation de ce rapport

Présenté à Châteaubriant, le 29 septembre 2020

Le Président,

Alain H



Le Président,

Alain HUNAU

AR-Préfecture

044-200072726-20201001-365-DE

Acte certifié exécutoire

Réception par le Préfet : 01-10-2020

Publication le : 01-10-2020

Conseil Communautaire du 29



**SYNDICAT INTERCOMMUNAL
DES TRANSPORTS COLLECTIFS
Région CHATEAUBRIANT - NOZAY - DERVAL
1 rue d'Aval
44520 MOISDON LA RIVIERE**



RAPPORT D'ACTIVITE DE L'EXERCICE

SOMMAIRE

- I - Présentation générale du Syndicat Intercommunal des Transports Collectifs
- II - Transports scolaires
- III - Transports à la demande
- IV - Finances

I - Présentation général Syndicat Intercommuna Transports Collectifs

- **1 - Liste des délégués du SITC :**

- **Pour la Communauté de Communes CHATEAUBRIANT-DERVAL :**

Céline ALAIN, Jean Noël BEAUDOIN, Nathalie BEAUDOIN, Arnaud BERNARD, Michel BERTRAND, BOISSEAU, Béatrice BOISTEAU, Jérôme BOURDEL, Marie-Laure CADOREL, Roland CHAUDET, Pascal CHIRADE, Sébastien CROSSOUARD, Guy DELAUNAY, Philippe DELOURME, Jean-Michel DUCLOS, GICQUEAU, Cindy GOHIER, Marie-Pierre GUERIN, Lucie GUERINEL, Marie-Pierre GUERRIER, HALLET, Marie-Jo HAVARD, Sandra HERSANT, Alain HORHANT, Stéphane HOUSSAIS, Marie Catherine LE HECHO, Virginie LEDUC, Marie-Josèphe LEMAITRE, François-Xavier LEPRETRE, MONTAGNE, Véronique NICLOT, Christophe PAINTURIER, Arnaud PELE, Nathalie PIGREE, Am Maurice POUSSEL, Valérie PREVAIRE, Marie-Thérèse RAGUIN, Ginette RAYNARD, Sylvie ROY, Paule SECHET et Christiane VAYSSADE

- **Pour la commune d'ABBARETZ :**

Jean Pierre POSSOZ et Marie-Laure TOURILLON

- **Pour la commune de LA GRIGONNAIS :**

Lydia LEBASTARD et Lionel TRIVIERE

- **Pour la commune de NOZAY :**

Françoise JORAT et Sandra VAILLANT

- **Pour la commune de PUCEUL :**

Christophe DUGUE et Bernard SANSOUCY

- **Pour la commune de SAFFRE :**

Isabelle BOULAY et Martine LORENT-LEBRETON

- **Pour la commune de TREFFIEUX :**

Sylvia CHATELAIN et Thierry MAILLARD

- **Et pour la commune de VAY :**

Richard HARROUET et Chantal MALO

- **2 – Le Bureau du SITC :**
 - Président : Michel BOISSEAU,
 - 1^{er} vice-président : Jean-Pierre POSSOZ
 - 2^{nde} vice-présidente : Catherine LE HECHO
 - Secrétaire : Maurice POUESSEL
 - Membres du bureau :
 - Arnaud BERNARD
 - Isabelle BOULAY
 - Dominique CHIRADE
 - Didier FRETILLET
 - Maurice GICQUEAU
 - Marie-Jo HAVARD
 - Stéphane HOUSSAIS
 - Edith MARGUIN
 - Et Marie-Paule SECHET

3 – Organisation au sein du SITC

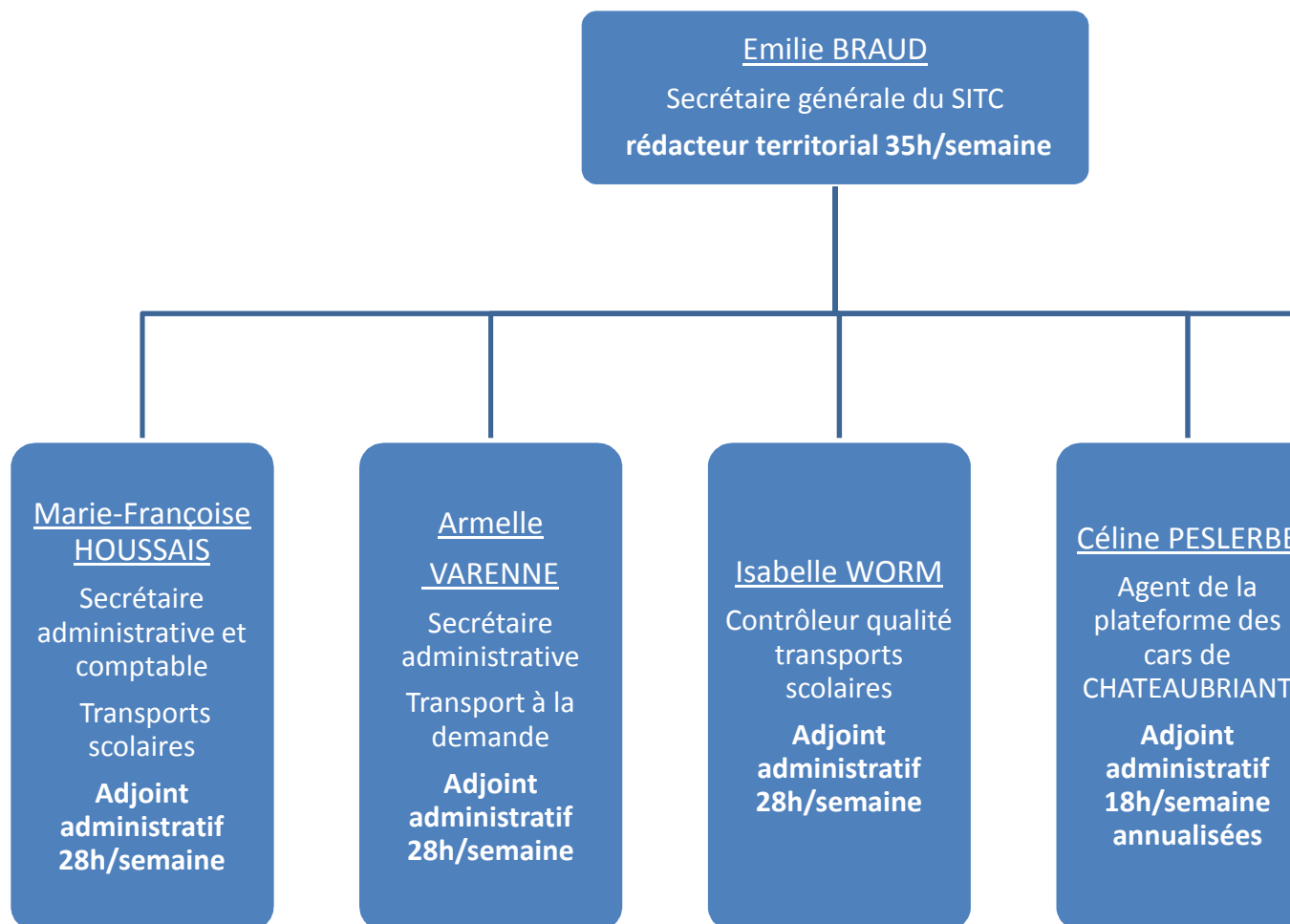

II – Transports scolaire

NOMBRE D'ELEVES INSCRITS PAR CATEGORIES
(au 8 octobre 2019)

CATEGORIES	ANNEE 2019
DEMI-PENSIONNAIRES	4219
INTERNES	239
TOTAL	4458

NOMBRE DE CIRCUITS PAR POLE SCOLAIRE

POLES SCOLAIRES	CIRCUITS PRIMAIRES	CIRCUITS SECONDAIRES	TO
CHATEAUBRIANT	40	241	2
DERVAL	10	20	
NOZAY	46	92	3
RIAILLE	2	4	
REDON		4	
TOTAUX	98	361	4

90 véhicules assurant les circuits scolaires :

- Pôle CHATEAUBRIANT : 50 cars + 3 véhicules 22 places + 1 véhicule 9 places → **2 42**
- Pôle NOZAY : 20 cars + 3 véhicules 9 places → **961 élèves**,
- Pôle DERVAL : 9 cars (dont 4 affectés aux circuits des internes) → **355 élèves** (dont
- Pôle RIAILLE : 2 cars → **103 élèves**
- Pôle REDON : 2 cars → **39 élèves**

ELEVES INSCRITS PAR COMMUNE ET PAR TYPE D'ETABLISSEMENT

Étiquettes de lignes	COLLEGE	LYCEE	MFR	PRIMAIRE	Total général
ABBARETZ	134	25		26	185
CHATEAUBRIANT	76	88	1	1	166
DERVAL	55	113	3	26	197
ERBRAY	165	95	2	70	332
FERCE	18	15	1	11	45
GRAND-AUVERNE	42	29	3	7	81
ISSE	99	66		17	182
JANS	79	40	2	47	168
JUIGNE-DES-MOUTIERS	14	10			24
LA CHAPELLE-GLAIN	46	24	1		71
LA GRIGONNAIS	94	9		40	143
LA MEILLERAYE-DE-BRETAGNE	86	37	6	27	156
LOUISFERT	68	29	1	10	108
LUSANGER	49	32	1	7	89
MARSAC-SUR-DON	96	26		22	144
MOISDON-LA-RIVIERE	108	67	1	15	192
MOUAIS	22	7		2	31
NOYAL-SUR-BRUTZ	39	16			55
NOZAY	81	54	1	82	218
PETIT-AUVERNE	26	13	1	16	56
PUCEUL	82	16		3	101
ROUGE	90	57		30	178
RUFFIGNE	39	19	1	7	66
SAFFRE	227	18		156	401
SAINT-AUBIN-DES-CHATEAUX	81	42		23	146
SAINT-JULIEN-DE-VOUVANTES	50	24	2	19	95
SAINT-VINCENT-DES-LANDES	76	39	4	26	146
SION-LES-MINES	94	48	1	39	182
SOUDAN	73	51		32	156
SOULVACHE	18	11			29
TREFFIEUX	54	9		3	66
VAY	106	13		42	162
VILLEPOT	23	23	1		47
Total général	2410	1165	33	806	4418

III – Transports à la demande

COMPARAISON PAR ANNEES DU NOMBRE DE VOYAGES

	2004	2005	2006	2007	2008	2009	2010	2011	2012	2013	2014	2015
CHAPELLE GLAIN	179	146	162	126	170	108	145	345	371	228	195	200
CHATEAUBRIANT	43	318	467	336	414	427	489	568	570	641	480	400
DERVAL	50	51	77	119	188	181	336	263	355	374	379	300
ERBRAY	183	352	444	400	465	370	335	418	360	243	254	100
FERCE	25	74	53	118	53	62	70	54	67	58	169	100
GRAND AUVERNE	44	38	14	12	103	128	57	125	62	91	84	100
ISSE	242	259	184	183	204	140	115	181	195	130	219	200
JANS	36	15	31	97	121	76	6	26	35	17	35	100
JUIGNE LES MOUTIERS	3	1	7	4	12	18	53	72	138	57	28	100
LOUISFERT	67	66	199	210	268	264	264	185	77	116	65	100
LUSANGER	57	96	107	135	125	143	173	397	327	218	150	200
MARSAC SUR DON	21	29	48	47	57	60	99	132	87	335	224	100
MEILLERAYE DE BRETAGNE	290	193	92	57	88	82	113	142	285	280	401	500
MOISDON LA RIVIERE	99	90	269	158	65	98	121	131	252	252	273	400
MOUAIS	27	1	5	16	13	0	2	9	8	14	7	100
NOYAL SUR BRUTZ	0	0	0	0	3	0	0	0	4	42	7	100
PETIT AUVERNE	98	98	82	76	68	88	107	88	105	94	99	100
ROUGE	55	61	118	243	175	162	211	324	349	253	220	200
RUFFIGNE	0	12	52	106	51	82	85	81	284	402	538	100
SION LES MINES	184	168	253	273	268	189	183	223	392	294	208	100
SOUDAN	18	34	121	144	130	128	98	101	135	255	248	200
SOULVACHE	204	222	260	250	243	144	123	136	129	78	11	100
St AUBIN DES CHATEAUX	50	62	74	81	68	129	118	220	240	140	182	200
ST JULIEN DE VOUVANTES	317	284	344	340	455	464	501	666	499	405	282	300
ST VINCENT DES LANDES	348	356	454	514	388	311	270	353	429	374	342	100
VILLEPOT	63	61	29	9	2	5	3	41	41	48	87	100
TOTAL COMMUNAUTE DE COMMUNES CHATEAUBRIANT DERVAL	2703	3087	3946	4054	4197	3859	4077	5281	5796	5439	5187	4000
ABBARETZ	81	62	132	112	72	101	86	104	92	139	82	100
LA GRIGONNAIS	74	88	44	60	44	22	43	78	139	27	4	100
NOZAY	184	162	285	292	176	127	202	310	256	282	230	200
PUCEUL	19	8	5	6	10	4	9	8	2	2	10	100
SAFFRE	8	18	45	50	9	28	27	35	42	29	60	100
TREFFIEUX	37	16	33	37	109	37	64	47	168	155	33	100
VAY	18	12	39	64	54	5	21	116	125	109	80	100
TOTAL COMMUNAUTE DE COMMUNES REGION NOZAY	421	366	583	621	474	324	452	698	824	743	499	500
TOTAL GENERAL	3124	3453	4529	4675	4671	4183	4529	5979	6620	6182	5686	5000

EXPLICATIONS DU NOMBRE DE VOYAGES ET DU NOMBRE DE

Le Nombre de voyages correspond à une course, c'est-à-dire 1 aller - retour (pour la personne qui fait l'aller et le retour), ou 1 aller pour la personne qui fait que l'aller et le retour pour celle qui fait que le retour (Tableau Nombres de voyages par commune, comparaison par années du nombre de voyages,

le nombre de trajet correspondant à chaque aller et chaque retour pour chaque commune (tableau des destinations des voyageurs)

Pour trouver le nombre de Trajets effectués il faut prendre le nombre de communes et additionner le cumul aller - retour

NOMBRE DE VOYAGES PAR MOIS ET PAR COMMUNE POUR L'ANNEE



	JANV		FEV		MARS		AVRIL		MAI		JUIN		JUIL		AOUT		SEPT		OCT	
		Handi capés		Handi capés		Handi capés		Handi capés		Handi capés		Handi capés		Handi capés		Handi capés		Handi capés		Handi capés
CHAPELLE GLAIN	20		14		18		20		19		17		21		10		17		2	
CHATEAUBRIANT	62	1	56		48	1	61	4	43		36	1	41	3	70	2	48	2	7	
DERVAL	23		23		23		31		20		17		22		17		6		1	
ERBRAY	10		14	1	16		16		14		12		20		9		10		1	
FERCE	15		12		18		11		17		11		18		14		16		2	
GRAND AUVERNE	3		3		4		7		5		1		4		3		2			
ISSE	12		17		10		26		18		26		31		22		18		1	
JANS	3		5		5		2				7		1		1		2			
JUIGNE LES MOUTIERS	4		1		3		2		5		3		2		3		4			
LOUISFERT	5		5		4		5		5		3	1			3					
LUSANGER	24		21		21		17		16		15		14		18		20		2	
MARSAC SUR DON	13		11		19		14		17		24		25		10		23		2	
MEILLERAYE DE BRETAGNE	33		25		30		37		28		24		38		28		26		3	
MOISDON LA RIVIERE	69		60		60		58		57		60		52		76		58		8	
MOUAIS	19		6		11		6		6		3		1							
NOYAL SUR BRUTZ	4		4		5		8		4		3		2		1		1			
PETIT AUVERNE	5		4		4		4		3		2									
ROUGE	9		19		13		19		24		16		25		40		36	1	2	
RUFFIGNE	10		7		10		11		15		14		18		12		7		1	
SION LES MINES	24		28		23		26		35		37		27		17		20		2	
SOUDAN	21		20	1	23		21		17		19		19		26		18		2	
SOULVACHE	9		17		11		6		8		10		9		7		8			
ST AUBIN DES CHATEAUX	13		14		13		13		15		17		17		8		13		1	
ST JULIEN DE VOUVANTES	11		12		10		10		11		12		11		6		14		1	
ST VINCENT DES LANDES	17	7	25	2	14		15		21		22		18		11		16		1	
VILLEPOT	4		2		3		3		3				4							
COMMUNAUTE DE COMMUNES CHATEAUBRIANT DERVAL	450		429		420		453		426		413		443		414		386		4	
ABBARETZ	10		9		13		11		10		9		11		4		11			
LA GRIGONNAIS	6		6		12		8		14		10		8		4		14		1	
NOZAY	30		29		39		40		31		22		33		25		44		4	
PUCEUL	5		3		4		4		4		10		5		3		4			
SAFFRE	5		12		6		8		11		11		3		3		5			
TREFFIEUX	10		3		7		9		5		7		1		3		2			
VAY	11		11		7		7		7		4		9		8		10		1	
COMMUNAUTE DE COMMUNES REGION NOZAY	77		73		88		87		82		73		70		50		90			
TOTAL GENERAL	527		502		508		540		508		486		513		464		476		5	

INSCRIPTIONS DANS LES COMMUNES AU 31 DECEMBRE 2019

	PERSO NNES INSCRIT ES	PERSONNES UTILISANTS TAD	
CHAPELLE GLAIN	39	9	
CHATEAUBRIANT	440	71	
DERVAL	162	32	
ERBRAY	51	15	
FERCE	26	10	
GRAND AUVERNE	20	4	
ISSE	80	16	
JANS	31	4	
JUIGNE LES MOUTIERS	11	2	
LOUISFERT	28	6	
LUSANGER	68	16	
MARSAC SUR DON	58	16	
MEILLERAYE DE BRETAGNE	68	19	
MOISDON LA RIVIERE	84	29	
MOUAIS	10	4	
NOYAL SUR BRUTZ	10	3	
PETIT AUVERNE	22	1	
ROUGE	111	23	
RUFFIGNE	26	7	
SION LES MINES	105	29	
SOUDAN	51	15	
SOULVACHE	18	10	
ST AUBIN DES CHATEAUX	70	20	
ST JULIEN DE VOUVANTES	37	10	
ST VINCENT DES LANDES	63	19	
VILLEPOT	18	4	
COM DE COMMUNES CHATEAUBRIANT DERVAL	1707	394	
ABBARETZ	48	8	
LA GRIGONNAIS	20	4	
NOZAY	202	46	
PUCEUL	22	4	
SAFFRE	62	16	
TREFFIEUX	39	12	
VAY	39	12	
COMMUNAUTE DE COMMUNES REGION NOZAY	432	102	
TOTAL GENERAL	2139	496	

DESTINATIONS DES VOYAGEURS ANNEE 2

Communes Départs	ABBARETZ	LA CHAPELLE GLAIN	CHATEAUBRIANT	DERVAL	ERBRAY	FERCE	GRAND AUVERNE	LA GRIGNONNAIS	ISSE	JANS	JUIGNE LES MOUTIERS	LOUISFERT	LUSANGER	MARSAC	LA MEILLERAYE DE BRETAGNE	MOISDON	MOUAIS	NOYAL SUR BRUTZ	NOZAY	PETIT AUVERNE	PUCEUL	ROUGE	RUFFIGNE	SAFFRE
Communes desservies																								
BLAIN	31		4						6					200					98		8			29
CHALLAIN LA POTHERIE																							5	
CONQUEREUIL														1										
ERCE EN LAMEE																		1						
GRAND FOUGERAY			9	3																				
GUEMENE PENFAO			23	10															131					
HERIC			6																			2		6
JOUE SUR ERDRE			32					17							10				1					
LA DOMINELAIS				2																				
LA PREVIERE																								
LE GAVRE																								
LE PIN																								
MARTIGNE FERCHAUD												1												
NORT SUR ERDRE	34		7							2				9										29
PIERRIC																								
POUANCE			39						1													112		
RIAILLE	2	8					21																	
ST SULPICES DES LANDES 35			8																					
ST SULPICES DES LANDES 44																			2					
TEILLAY 35																								
THOURIE									10															
Total	188	416	977	368	265	348	72	129	394	73	29	75	401	369	641	1135	100	56	564	22	106	518	274	124

UTILISATION PAR MOIS PAR TRANCHE D'ÂGE ET PAR

Mois Année	Nombre d'inscrit	Nombre d'utilisateur				N	
		moins de 18 ans	entre 18 et 60 ans	plus de 60 ans	Total	cumul A+R	A
JANVIER	1848	41	155	331	527	325	142
FEVRIER	1852	30	145	327	502	338	126
MARS	1872	33	144	331	508	344	118
AVRIL	1893	42	149	349	540	348	140
MAI	1922	28	155	325	508	340	124
JUIN	1945	42	140	304	486	311	116
JUILLET	1945	38	132	343	513	340	132
AOUT	1945	65	107	292	464	294	110
SEPTEMBRE	2049	46	127	303	476	285	154
OCTOBRE	2100	39	176	367	582	374	151
NOVEMBRE	2118	35	168	323	526	340	136
DECEMBRE	2139	42	159	280	481	306	130
TOTAL		481	1757	3875	6113	3945	1579

IV – FINANCES

COMPTE ADMINISTRATIF 2019

FONCTIONNEMENT			
DEPENSES	MONTANT	POURCENTAGE	RECETTES
Charges à caractères général	504 225,15 €	72,01%	Produits des activités
Charges de personnel	184 281,28 €	26,32%	Subventions
Autres charges de gestion courante	6 755,17 €	0,96%	Atténuation de charges
Dotations aux amortissements	3 244,54 €	0,46%	Produits exceptionnels
Charges exceptionnelles	1 712,90 €	0,24%	
Totaux	700 219,04 €	100,00%	

INVESTISSEMENT			
DEPENSES	MONTANT	POURCENTAGE	RECETTES
Immobilisations corporelles	3 475,61 €	100,00%	Amortissements
Totaux	3 475,61 €	100,00%	

AR-Préfecture

044-200072726-20201001-365-DE

Acte certifié exécutoire

Réception par le Préfet : 01-10-2020

Publication le : 01-10-2020



Le Président,

Alain HUNAUULT

Membres titulaires en exercice : 54

L'an deux mil vingt, le vingt-neuf septembre, les membres de la Communauté de Communes de Châteaubriant – Derval se sont réunis à Châteaubriant – à la Halle de Béré - sous la Présidence de M. Alain HUNAULT

Communes	Conseillers Communautaires	Prés.	Abs.	Exc.	Donne pouvoir à	Nom de la personne
LA CHAPELLE GLAIN	M. Michel POUPART	X				
CHATEAUBRIANT	M. Alain HUNAULT	X				
	Mme Catherine CIRON	X				
	M. Georges-Henri NOMARI	X				
	Mme Jacqueline BOMBRAY	X				
	M. Rudy BOISSEAU	X				
	Mme Claudie SONNET	X				
	M. Elias AMIOUNI	X				
	Mme Christine BOURDEL	X				
	M. Jean-Luc MARSOLLIER	X				
	Mme Simone GITEAU	X				
	M. Bernard GAUDIN	X				
	M. François-Xavier LE HECHO			X	P	Mme Catherine LE HECHO
DERVAL	M. Dominique DAVID	X				
	Mme Jacqueline LEBLAY	X				
	M. Michel HORHANT	X				
	Mme Laurence LE BIHAN			X		
ERBRAY	Mme Isabelle DUFOURD-BOUCHET	X				
	M. Jean-Noël BEAUDOIN	X				
	Mme Lucie PAUL	X				
FERCE	M. Alain LE TOLGUENEC	X				
LE GRAND AUVERNE	M. Sébastien CROSSOUARD	X				
ISSÉ	Mme Béatrice PIERRISNARD	X				
	M. Sylvain HAMON	X				
JANS	Mme Marie-Irène BOUIN	X				
	M. Sylvain DESCARPENTRIES	X				
JUIGNE LES MOUTIERS	Mme Brigitte MAISON	X				
LOUISFERT	M. Alain GUILLOIS	X				

LUSANGER	M. Yves FROMENTIN	X				
	Mme Mireille BELLON-CHAMOT	X				
MARSAC SUR DON	M. Hervé DE TROGOFF	X				
	Mme Géraldine PINSON-LERAY			X	P	M. Hervé DE TROGOFF
LA MEILLERAYE DE BRETAGNE	Mme Marie-Pierre GUERIN	X				
	M. Jean-Yves GICQUEL	X				
MOIDON LA RIVIERE	M. Patrick GALIVEL	X				
	Mme Annette PIÉTIN	X				
MOUAIS	M. Yvan MÉNAGER			X		
NOYAL SUR BRUTZ	Mme Édith MARGUIN	X				
PETIT AUVERNE	M. Guy DELAUNAY			X	P	Mme Manolita BLAIN MAZE
ROUGE	M. Jean-Michel DUCLOS	X				
	Mme Isabelle MICHAUX	X				
	Mme Catherine LE HECHO	X				
RUFFIGNE	M. Louis SIMONEAU	X				
SAINT AUBIN DES CHATEAUX	M. Daniel RABU	X				
	Mme Marie-Paule SECHET			X	P	M. Daniel RABU
SAINT JULIEN DE VOUVANTES	M. Jean-Michel CHEVALIER	X				
SAINT VINCENT DES LANDES	M. Alain RABU	X				
	Mme Marie-Anne LAILLET	X				
SION LES MINES	M. Bruno DEBRAY	X				
	Mme Martine CHEVALIER	X				
SOUDAN	M. Jean-Claude DESGUÉS	X				
	Mme Nathalie PIGRÉE	X				
SOULVACHE	Mme Fabienne JOUAN	X				
VILLEPOT	M. Philippe DUGRAVOT	X				

Secrétaire de Séance : Madame Lucie PAUL

AR-Préfecture

044-200072726-20201001-365-DE

Acte certifié exécutoire

Réception par le Préfet : 01-10-2020

Publication le : 01-10-2020



Le Président,

Alain HUNAUULT