



**Finances - Economie - Emploi - Formation
et Chambres Consulaires**

OBJET : Cession d'une parcelle à la société AHEMA TRUCKS sur le Parc d'Activités des Estuaires à Derval

EXPOSE

Par délibération en date du 26 septembre 2019, les élus communautaires ont approuvé la cession au profit de la société AHEMA TRUCKS d'un ensemble de 4 parcelles d'une superficie globale de 33 447 m² sur le parc d'activités des Estuaires de Derval afin de réaliser un pôle de services routiers intégrant notamment un centre de contrôle technique.

Les élus communautaires avaient accordé cette cession au prix global de 441 500 €.

La société AHEMA TRUCKS a depuis, fait connaître à la collectivité sa volonté de recentrer son projet sur un périmètre plus restreint.

Par courrier en date du 26 octobre 2020, M. Adélino MARQUES, gérant de la société a fait part de sa volonté de ne plus donner suite à la délibération du 26 septembre 2019 et de se porter acquéreur de l'unique parcelle XW n°118 d'une superficie exploitable d'environ 22 500 m².

La valeur vénale de cette parcelle a été estimée à 18 € le m² par le service des Domaines en date du 9 novembre 2020.

Il vous est ainsi proposé de céder ce foncier au prix fixé par le service des Domaines à 18 € le m² soit environ 405 000 € suivant bornage définitif de la parcelle.

La signature de l'acte ou du compromis de vente devra être réalisée dans les 6 mois suivant la décision du conseil communautaire. Passé ce délai, la délibération serait considérée comme caduque.

Ce dossier a été examiné lors de la Commission « Finances - Economie - Emploi - Formation et Chambres Consulaires » réunie le 1^{er} décembre dernier.

DECISION

Compte tenu de ce qui précède, le conseil communautaire décide :

- d'annuler la délibération du 26 septembre 2019 portant sur la cession d'un ensemble de 4 parcelles pour un coût global de 441 500 €,

- de céder à la société AHEMA TRUCKS, ou toute autre personne morale qui s'y substituerait, la parcelle XW n°118 d'une superficie d'environ 22 500 m²;
- de fixer le prix de cession à 18 € le m², frais et taxes en supplément à la charge de l'acquéreur,
- d'autoriser Monsieur le Président ou Monsieur le Vice-Président délégué à signer tous les documents nécessaires à l'exécution de la présente délibération (acte à intervenir...).

Les propositions sont adoptées à l'unanimité

Fait et délibéré à Châteaubriant,
Le 17 décembre 2020

Le Président,

Alain HUNAUT

AR-Préfecture

044-200072726-20201218-462-DE

Acte certifié exécutoire

Réception par le Préfet : 18-12-2020

Publication le : 18-12-2020

Conseil Communautaire du 17



Le Président,

Alain HUNAUT



Finances - Economie - Emploi - Formation
et Chambres Consulaires

Annexe – cession d’une parcelle à la société AHEMA TRUCKS

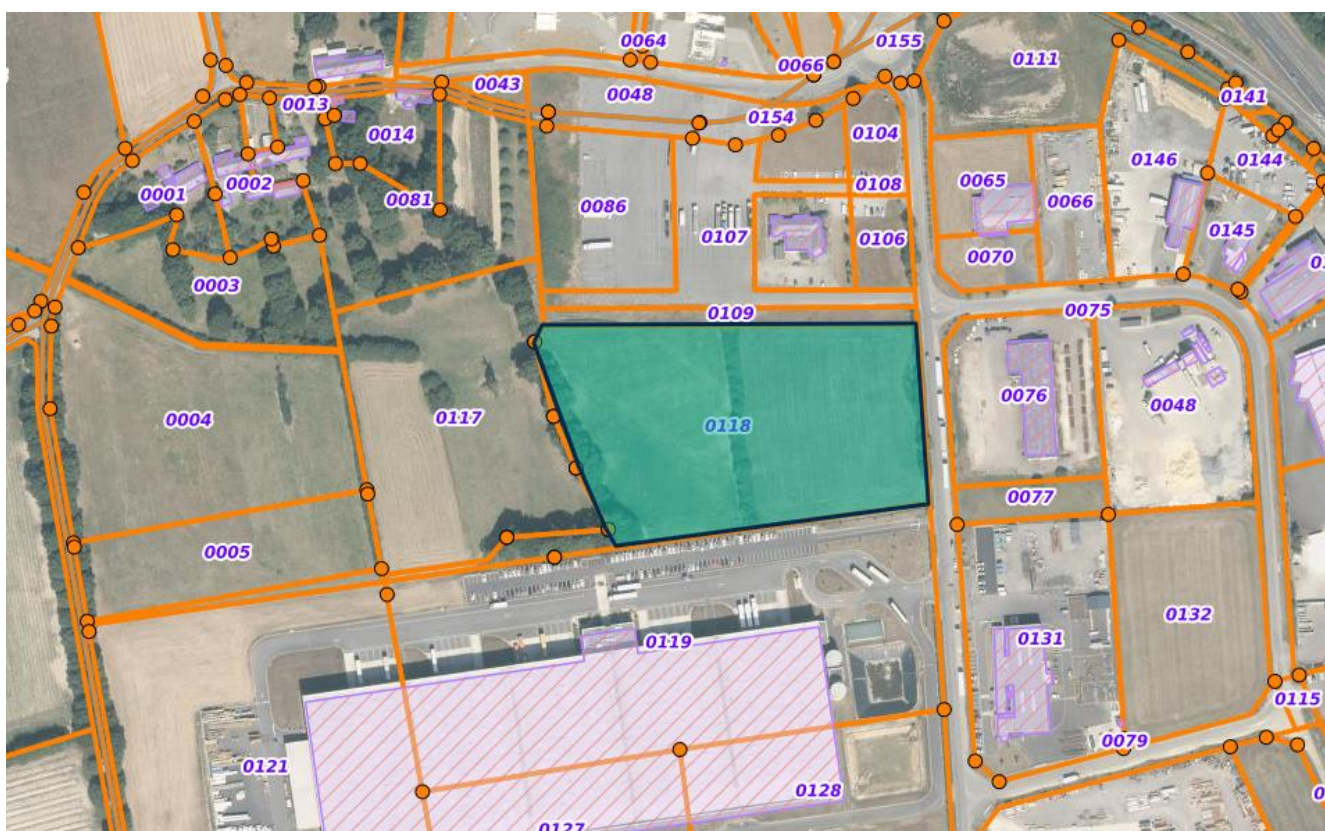

AR-Préfecture

044-200072726-20201218-462-DE

Acte certifié exécutoire

Réception par le Préfet : 18-12-2020

Publication le : 18-12-2020

Conseil Communautaire du 17



Le Président,

Alain HUNAUULT

Membres titulaires en exercice : 54

L'an deux mil vingt, le dix-sept décembre, les membres de la Communauté de Communes de Châteaubriant – Derval se sont réunis à Châteaubriant – à la Halle de Béré - sous la Présidence de M. Alain HUNAULT

Communes	Conseillers Communautaires	Prés.	Abs.	Exc.	Donne pouvoir à	Nom de la personne
LA CHAPELLE GLAIN	M. Michel POUPART	X				
CHATEAUBRIANT	M. Alain HUNAULT	X				
	Mme Catherine CIRON	X				
	M. Georges-Henri NOMARI	X				
	Mme Jacqueline BOMBRAY	X				
	M. Rudy BOISSEAU	X				
	Mme Claudie SONNET	X				
	M. Elias AMIOUNI	X				
	Mme Christine BOURDEL	X				
	M. Jean-Luc MARSOLLIER	X				
	Mme Simone GITEAU	X				
	M. Bernard GAUDIN	X				
	M. François-Xavier LE HECHO	X				
DERVAL	M. Dominique DAVID	X				
	Mme Jacqueline LEBLAY			X	P	M. Dominique DAVID
	M. Michel HORHANT	X				
	Mme Laurence LE BIHAN	X				
ERBRAY	Mme Isabelle DUFOURD-BOUCHET	X				
	M. Jean-Noël BEAUDOIN	X				
	Mme Lucie PAUL	X				
FERCE	M. Alain LE TOLGUENEC	X				
LE GRAND AUVERNE	M. Sébastien CROSSOUARD	X				
ISSÉ	Mme Béatrice PIERRISNARD	X				
	M. Sylvain HAMON	X				
JANS	Mme Marie-Irène BOUIN	X				
	M. Sylvain DESCARPENTRIES	X				
JUIGNE LES MOUTIERS	Mme Brigitte MAISON	X				
LOUISFERT	M. Alain GUILLOIS	X				

LUSANGER	M. Yves FROMENTIN	X				
	Mme Mireille BELLON-CHAMOT	X				
MARSAC SUR DON	M. Hervé DE TROGOFF	X				
	Mme Géraldine PINSON-LERAY			X	P	M. Hervé DE TROGOFF
LA MEILLERAYE DE BRETAGNE	Mme Marie-Pierre GUERIN	X				
	M. Jean-Yves GICQUEL	X				
MOIDON LA RIVIERE	M. Patrick GALIVEL	X				
	Mme Annette PIÉTIN	X				
MOUAIS	M. Yvan MÉNAGER			X	P	M. Alain RABU
NOYAL SUR BRUTZ	Mme Édith MARGUIN	X				
PETIT AUVERNE	M. Guy DELAUNAY			X		
ROUGE	M. Jean-Michel DUCLOS	X				
	Mme Isabelle MICHAUX			X	P	M. Jean-Michel DUCLOS
	Mme Catherine LE HECHO	X				
RUFFIGNE	M. Louis SIMONEAU	X				
SAINT AUBIN DES CHATEAUX	M. Daniel RABU	X				
	Mme Marie-Paule SECHET	X				
SAINT JULIEN DE VOUVANTES	M. Jean-Michel CHEVALIER					
		X				
SAINT VINCENT DES LANDES	M. Alain RABU	X				
	Mme Marie-Anne LAILLET	X				
SION LES MINES	M. Bruno DEBRAY	X				
	Mme Martine CHEVALIER	X				
SOUDAN	M. Jean-Claude DESGUÉS	X				
	Mme Nathalie PIGRÉE	X				
SOULVACHE	Mme Fabienne JOUAN			X	P	Mme Edith MARGUIN
VILLEPOT	M. Philippe DUGRAVOT	X				

Secrétaire de Séance : Madame Lucie PAUL

M. Michel HORHANT est arrivé à 17 h 45 lors de la lecture de la délibération n° 118 relative à la facturation des activités du Conservatoire à rayonnement intercommunal de musique, danse et art dramatique.

Mme Laurence LE BIHAN a quitté la séance du conseil communautaire à 19 h 46 lors de la lecture de la délibération n° 140 relative au choix du mode de gestion de l'espace aquatique de Derval.

AR-Préfecture

044-200072726-20201218-462-DE

Acte certifié exécutoire

Réception par le Préfet : 18-12-2020

Publication le : 18-12-2020



Le Président,

Alain HUNAU